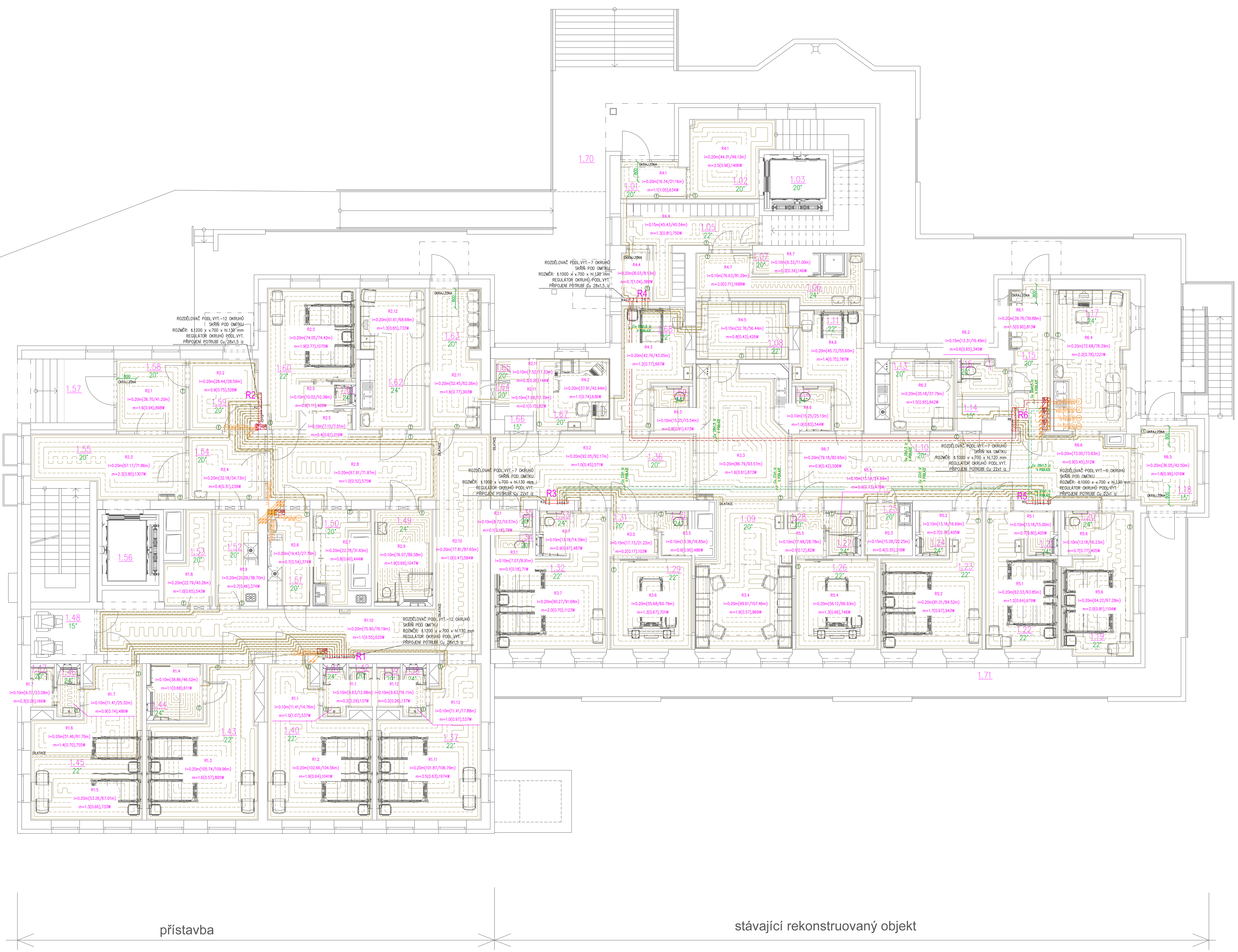

LEGENDA MÍSTNOSTÍ

Část	Č.M.	ÚČEL MÍSTNOSTI	PLOCHA [m²]	PODLAHA	STĚNY	STROP	POZNÁMKA
ŘEDITELSTVÍ	1.01	ZÁDVEŘÍ	4,38	VNITŘNÍ KOBERCOVÁ ČISTÍCÍ ZÓNA	SÁDROVÁ OMÍTKA, DESINGOVÁ POHLEDOVÁ STĚRKA S HYDROFOBIZAČNÍM NÁTĚREM	MINERÁLNÍ KAZETOVÝ PODHLED RASTRU 600/600 MM, S.V. 3,30 M	
	1.02	SCHODIŠŤOVÁ HALA	25,00	HETEROGENNÍ ZÁTĚŽOVÝ A AKUSTICKÝ VINYL	SÁDROVÁ OMÍTKA, DESINGOVÁ POHLEDOVÁ STĚRKA S HYDROFOBIZAČNÍM NÁTĚREM	MINERÁLNÍ KAZETOVÝ PODHLED RASTRU 600/600 MM, S.V. 3,30 M; DESINGOVÁ STĚRKA S HYDROFOBIZAČNÍM NÁTĚREM	SOKLÍK Z VINYLU VÝŠKY 100 MM NA STĚNU SE ZAOBLENÝM FABIONEM, NA STUPNÍCH POUŽÍT SCHODIŠŤOVÝ SYSTÉM S RELIÉFNÍ HRANOU, DESINGOVÁ STĚRKA I NA SPODNÍ STRANĚ SCHODIŠŤOVÝCH RAMEN, PODEST A MEZIPODEST
	1.03	VÝTAH	6,50	AKRYLÁTOVÝ NÁTĚR NA BETON ZESÍLENÝ POLYURETANEM	AKRYLÁTOVÝ NÁTĚR NA BETON		
STÁVAJÍCÍ REKONSTRUOVANÝ OBJEKT – INFEKČNÍ ODDĚLENÍ	1.04	ZÁDVEŘÍ	3,00	VNITŘNÍ KOBERCOVÁ ČISTÍCÍ ZÓNA	SÁDROVÁ OMÍTKA/TMEL, OMYVATELNÝ NÁTĚR	MINERÁLNÍ KAZETOVÝ PODHLED RASTRU 600/600 MM, S.V. 3,30 M	
	1.05	ŠATNA	13,91	HETEROGENNÍ ZÁTĚŽOVÝ A AKUSTICKÝ VINYL	SÁDROVÁ OMÍTKA/TMEL, OMYVATELNÝ NÁTĚR	MINERÁLNÍ KAZETOVÝ PODHLED RASTRU 600/600 MM, S.V. 2,70 a 3,30 M	SOKLÍK Z VINYLU VÝŠKY 100 MM NA STĚNU SE ZAOBLENÝM FABIONEM
	1.06	UMÝVÁRNA	12,13	HETEROGENNÍ PROTISKLUZNÝ VINYL	SÁDROVÁ OMÍTKA/TMEL, STĚNOVÝ OBKLAD Z HETEROGENNÍHO VINYLU v. 2,1 M, OMYVATELNÝ NÁTĚR	MINERÁLNÍ KAZETOVÝ PODHLED RASTRU 600/600 MM, S.V. 2,70 a 3,30 M	
	1.07	WC	1,24	HETEROGENNÍ PROTISKLUZNÝ VINYL	SÁDROVÁ OMÍTKA/TMEL, STĚNOVÝ OBKLAD Z HETEROGENNÍHO VINYLU v. 2,1 M, OMYVATELNÝ NÁTĚR	MINERÁLNÍ KAZETOVÝ PODHLED RASTRU 600/600 MM, S.V. 2,50 M	
	1.08	ŠATNA	9,75	HETEROGENNÍ ZÁTĚŽOVÝ A AKUSTICKÝ VINYL	SÁDROVÁ OMÍTKA/TMEL, OMYVATELNÝ NÁTĚR	MINERÁLNÍ KAZETOVÝ PODHLED RASTRU 600/600 MM, S.V. 3,00 M	SOKLÍK Z VINYLU VÝŠKY 100 MM NA STĚNU SE ZAOBLENÝM FABIONEM
	1.09	PRACOVIŠTĚ SESTER	46,08	ELEKTROSTATICKÉ HOMOGENNÍ PVC	SÁDROVÁ OMÍTKA/TMEL, OMYVATELNÝ NÁTĚR, STĚNOVÝ OBKLAD Z HETEROGENNÍHO VINYLU ZA LINKOU A UMYVADLEM	MINERÁLNÍ KAZETOVÝ PODHLED, RASTRU 600/600 MM, S.V. 2,60, 3,00 a 3,25 M	SOKLÍK Z VINYLU VÝŠKY 100 MM NA STĚNU SE ZAOBLENÝM FABIONEM
	1.10	CHODBA	41,35	HETEROGENNÍ ZÁTĚŽOVÝ A AKUSTICKÝ VINYL	SÁDROVÁ OMÍTKA/TMEL, OMYVATELNÝ NÁTĚR	MINERÁLNÍ KAZETOVÝ PODHLED RASTRU 600/600 MM, S.V. 2,70 M	SOKLÍK Z VINYLU VÝŠKY 100 MM NA STĚNU SE ZAOBLENÝM FABIONEM
	1.11	POKOJ – 1 LŮŽKO	11,64	ELEKTROSTATICKÉ HOMOGENNÍ PVC	SÁDROVÁ OMÍTKA/TMEL, OMYVATELNÝ NÁTĚR, STĚNOVÝ OBKLAD Z HETEROGENNÍHO VINYLU ZA UMYVADLEM	MINERÁLNÍ KAZETOVÝ PODHLED RASTRU 600/600 MM, S.V. 3,00 a 3,30 M	SOKLÍK Z VINYLU VÝŠKY 100 MM NA STĚNU SE ZAOBLENÝM FABIONEM
	1.12	HYGIENICKÁ BUŇKA	2,68	HETEROGENNÍ PROTISKLUZNÝ VINYL	SÁDROVÁ OMÍTKA/TMEL, STĚNOVÝ OBKLAD Z HETEROGENNÍHO VINYLU v. 2,1 M, OMYVATELNÝ NÁTĚR	MINERÁLNÍ KAZETOVÝ PODHLED RASTRU 600/600 MM, S.V. 2,50 M	
	1.13	DENNÍ MÍSTNOST	9,95	HETEROGENNÍ ZÁTĚŽOVÝ A AKUSTICKÝ VINYL	SÁDROVÁ OMÍTKA/TMEL, OMYVATELNÝ NÁTĚR, STĚNOVÝ OBKLAD Z HETEROGENNÍHO VINYLU ZA LINKOU A UMYVADLEM	MINERÁLNÍ KAZETOVÝ PODHLED RASTRU 600/600 MM, S.V. 3,00 a 3,30 M	SOKLÍK Z VINYLU VÝŠKY 100 MM NA STĚNU SE ZAOBLENÝM FABIONEM
	1.14	SKLAD	2,29	HETEROGENNÍ ZÁTĚŽOVÝ VINYL	SÁDROVÁ OMÍTKA/TMEL, OMYVATELNÝ NÁTĚR	MINERÁLNÍ KAZETOVÝ PODHLED RASTRU 600/600 MM, S.V. 2,70 M	SOKLÍK Z VINYLU VÝŠKY 100 MM NA STĚNU SE ZAOBLENÝM FABIONEM
	1.15	ČEKÁRNA	8,30; 1,80	HETEROGENNÍ ZÁTĚŽOVÝ A AKUSTICKÝ VINYL; VNITŘNÍ KOBERCOVÁ ČISTÍCÍ ZÓNA	SÁDROVÁ OMÍTKA/TMEL, OMYVATELNÝ NÁTĚR	MINERÁLNÍ KAZETOVÝ PODHLED, RASTRU 600/600 MM, S.V. 2,70, 3,00 a 3,30 M	SOKLÍK Z VINYLU VÝŠKY 100 MM NA STĚNU SE ZAOBLENÝM FABIONEM
	1.16	WC PACIENTI	3,12	HETEROGENNÍ PROTISKLUZNÝ VINYL	SÁDROVÁ OMÍTKA/TMEL, STĚNOVÝ OBKLAD Z HETEROGENNÍHO VINYLU v. 2,1 M, OMYVATELNÝ NÁTĚR	MINERÁLNÍ KAZETOVÝ PODHLED RASTRU 600/600 MM, S.V. 2,50 M	
	1.17	PŘÍJMOVÁ VYŠETŘOVNA	18,73	ELEKTROSTATICKÉ HOMOGENNÍ PVC	SÁDROVÁ OMÍTKA/TMEL, OMYVATELNÝ NÁTĚR, STĚNOVÝ OBKLAD Z HETEROGENNÍHO VINYLU ZA LINKOU A UMYVADLEM	MINERÁLNÍ KAZETOVÝ PODHLED RASTRU 600/600 MM, S.V. 3,00 a 3,30 M	SOKLÍK Z VINYLU VÝŠKY 100 MM NA STĚNU SE ZAOBLENÝM FABIONEM
	1.18	ZÁDVEŘÍ – FILTR	9,37	VNITŘNÍ KOBERCOVÁ ČISTÍCÍ ZÓNA	SÁDROVÁ OMÍTKA, OMYVATELNÝ NÁTĚR	MINERÁLNÍ KAZETOVÝ PODHLED RASTRU 600/600 MM, S.V. 3,30 M	
	1.19	POKOJ – 2 LŮŽKA	15,58	ELEKTROSTATICKÉ HOMOGENNÍ PVC	SÁDROVÁ OMÍTKA/TMEL, OMYVATELNÝ NÁTĚR, STĚNOVÝ OBKLAD Z HETEROGENNÍHO VINYLU ZA UMYVADLEM	MINERÁLNÍ KAZETOVÝ PODHLED, RASTRU 600/600 MM, S.V. 2,70, 3,00 a 3,25 M	SOKLÍK Z VINYLU VÝŠKY 100 MM NA STĚNU SE ZAOBLENÝM FABIONEM
	1.20	HYGIENICKÁ BUŇKA	2,45	HETEROGENNÍ PROTISKLUZNÝ VINYL	SÁDROVÁ OMÍTKA/TMEL, STĚNOVÝ OBKLAD Z HETEROGENNÍHO VINYLU v. 2,1 M, OMYVATELNÝ NÁTĚR	MINERÁLNÍ KAZETOVÝ PODHLED RASTRU 600/600 MM, S.V. 2,50 M	
	1.21	HYGIENICKÁ BUŇKA	2,45	HETEROGENNÍ PROTISKLUZNÝ VINYL	SÁDROVÁ OMÍTKA/TMEL, STĚNOVÝ OBKLAD Z HETEROGENNÍHO VINYLU v. 2,1 M, OMYVATELNÝ NÁTĚR	MINERÁLNÍ KAZETOVÝ PODHLED RASTRU 600/600 MM, S.V. 2,50 M	
	1.22	POKOJ – 2 LŮŽKA	15,08	ELEKTROSTATICKÉ HOMOGENNÍ PVC	SÁDROVÁ OMÍTKA/TMEL, OMYVATELNÝ NÁTĚR, STĚNOVÝ OBKLAD Z HETEROGENNÍHO VINYLU ZA UMYVADLEM	MINERÁLNÍ KAZETOVÝ PODHLED, RASTRU 600/600 MM, S.V. 3,00 a 3,25 M	SOKLÍK Z VINYLU VÝŠKY 100 MM NA STĚNU SE ZAOBLENÝM FABIONEM
	1.23	POKOJ – 2 LŮŽKA	19,46	ELEKTROSTATICKÉ HOMOGENNÍ PVC	SÁDROVÁ OMÍTKA/TMEL, OMYVATELNÝ NÁTĚR, STĚNOVÝ OBKLAD Z HETEROGENNÍHO VINYLU ZA UMYVADLEM	MINERÁLNÍ KAZETOVÝ PODHLED, RASTRU 600/600 MM, S.V. 3,00 a 3,25 M	SOKLÍK Z VINYLU VÝŠKY 100 MM NA STĚNU SE ZAOBLENÝM FABIONEM
	1.24	HYGIENICKÁ BUŇKA	2,45	HETEROGENNÍ PROTISKLUZNÝ VINYL	SÁDROVÁ OMÍTKA/TMEL, STĚNOVÝ OBKLAD Z HETEROGENNÍHO VINYLU v. 2,1 M, OMYVATELNÝ NÁTĚR	MINERÁLNÍ KAZETOVÝ PODHLED RASTRU 600/600 MM, S.V. 2,50 M	
	1.25	ČISTÍCÍ MÍSTNOST	4,61	HETEROGENNÍ PROTISKLUZNÝ VINYL	SÁDROVÁ OMÍTKA/TMEL, STĚNOVÝ OBKLAD Z HETEROGENNÍHO VINYLU v. 2,1 M, OMYVATELNÝ NÁTĚR	MINERÁLNÍ KAZETOVÝ PODHLED RASTRU 600/600 MM, S.V. 2,50 M	
	1.26	IZOLAČNÍ BOX	13,51	ELEKTROSTATICKÉ HOMOGENNÍ PVC	SÁDROVÁ OMÍTKA/TMEL, OMYVATELNÝ NÁTĚR	MINERÁLNÍ KAZETOVÝ PODHLED RASTRU 600/600 MM, S.V. 3,00 a 3,25 M	SOKLÍK Z VINYLU VÝŠKY 100 MM NA STĚNU SE ZAOBLENÝM FABIONEM
	1.27	HYGIENICKÁ BUŇKA	2,44	HETEROGENNÍ PROTISKLUZNÝ VINYL	SÁDROVÁ OMÍTKA/TMEL, STĚNOVÝ OBKLAD Z HETEROGENNÍHO VINYLU v. 2,1 M, OMYVATELNÝ NÁTĚR	MINERÁLNÍ KAZETOVÝ PODHLED RASTRU 600/600 MM, S.V. 2,50 M	
	1.28	FILTR	2,88	HETEROGENNÍ ZÁTĚŽOVÝ A AKUSTICKÝ VINYL	SÁDROVÁ OMÍTKA/TMEL, OMYVATELNÝ NÁTĚR, STĚNOVÝ OBKLAD Z HETEROGENNÍHO VINYLU ZA UMYVADLEM	MINERÁLNÍ KAZETOVÝ PODHLED RASTRU 600/600 MM, S.V. 3,00 M	SOKLÍK Z VINYLU VÝŠKY 100 MM NA STĚNU SE ZAOBLENÝM FABIONEM
	1.29	IZOLAČNÍ BOX	13,41	ELEKTROSTATICKÉ HOMOGENNÍ PVC	SÁDROVÁ OMÍTKA/TMEL, OMYVATELNÝ NÁTĚR	MINERÁLNÍ KAZETOVÝ PODHLED RASTRU 600/600 MM, S.V. 3,00 a 3,29 M	SOKLÍK Z VINYLU VÝŠKY 100 MM NA STĚNU SE ZAOBLENÝM FABIONEM
	1.30	HYGIENICKÁ BUŇKA	2,45	HETEROGENNÍ PROTISKLUZNÝ VINYL	SÁDROVÁ OMÍTKA/TMEL, STĚNOVÝ OBKLAD Z HETEROGENNÍHO VINYLU v. 2,1 M, OMYVATELNÝ NÁTĚR	MINERÁLNÍ KAZETOVÝ PODHLED RASTRU 600/600 MM, S.V. 2,50 M	
	1.31	FILTR	3,81	HETEROGENNÍ ZÁTĚŽOVÝ A AKUSTICKÝ VINYL	SÁDROVÁ OMÍTKA/TMEL, OMYVATELNÝ NÁTĚR, STĚNOVÝ OBKLAD Z HETEROGENNÍHO VINYLU ZA UMYVADLEM	MINERÁLNÍ KAZETOVÝ PODHLED RASTRU 600/600 MM, S.V. 3,00 M	SOKLÍK Z VINYLU VÝŠKY 100 MM NA STĚNU SE ZAOBLENÝM FABIONEM
	1.32	POKOJ – 2 LŮŽKA	21,58	ELEKTROSTATICKÉ HOMOGENNÍ PVC	SÁDROVÁ OMÍTKA/TMEL, OMYVATELNÝ NÁTĚR, STĚNOVÝ OBKLAD Z HETEROGENNÍHO VINYLU ZA UMYVADLEM	MINERÁLNÍ KAZETOVÝ PODHLED, RASTRU 600/600 MM, S.V. 3,00 a 3,25 M	SOKLÍK Z VINYLU VÝŠKY 100 MM NA STĚNU SE ZAOBLENÝM FABIONEM
	1.33	HYGIENICKÁ BUŇKA	2,45	HETEROGENNÍ PROTISKLUZNÝ VINYL	SÁDROVÁ OMÍTKA/TMEL, STĚNOVÝ OBKLAD Z HETEROGENNÍHO VINYLU v. 2,1 M, OMYVATELNÝ NÁTĚR	MINERÁLNÍ KAZETOVÝ PODHLED RASTRU 600/600 MM, S.V. 2,50 M	
	1.34	PŘEDSÍŇ WC PERSONÁL	1,55	HETEROGENNÍ PROTISKLUZNÝ VINYL	SÁDROVÁ OMÍTKA/TMEL, STĚNOVÝ OBKLAD Z HETEROGENNÍHO VINYLU v. 2,1 M, OMYVATELNÝ NÁTĚR	MINERÁLNÍ KAZETOVÝ PODHLED RASTRU 600/600 MM, S.V. 2,50 M	
	1.35	WC PERSONÁL	1,33	HETEROGENNÍ PROTISKLUZNÝ VINYL	SÁDROVÁ OMÍTKA/TMEL, STĚNOVÝ OBKLAD Z HETEROGENNÍHO VINYLU v. 2,1 M, OMYVATELNÝ NÁTĚR	MINERÁLNÍ KAZETOVÝ PODHLED RASTRU 600/600 MM, S.V. 2,50 M	
PŘÍSTAVBA – INFEKČNÍ ODDĚLENÍ	1.36	CHODBA	94,04	HETEROGENNÍ ZÁTĚŽOVÝ A AKUSTICKÝ VINYL	SÁDROVÁ OMÍTKA/TMEL, OMYVATELNÝ NÁTĚR	MINERÁLNÍ KAZETOVÝ PODHLED RASTRU 600/600 MM, S.V. 2,70 M	SOKLÍK Z VINYLU VÝŠKY 100 MM NA STĚNU SE ZAOBLENÝM FABIONEM
	1.37	POKOJ – 2 LŮŽKA	24,33	ELEKTROSTATICKÉ HOMOGENNÍ PVC	SÁDROVÁ OMÍTKA, OMYVATELNÝ NÁTĚR	MINERÁLNÍ KAZETOVÝ PODHLED RASTRU 600/600 MM, S.V. 3,15 M	SOKLÍK Z VINYLU VÝŠKY 100 MM NA STĚNU SE ZAOBLENÝM FABIONEM
	1.38	SPRCHA	2,25	HETEROGENNÍ PROTISKLUZNÝ VINYL	SÁDROVÁ OMÍTKA, STĚNOVÝ OBKLAD Z HETEROGENNÍHO VINYLU v. 2,1 M, OMYVATELNÝ NÁTĚR	MINERÁLNÍ KAZETOVÝ PODHLED RASTRU 600/600 MM, S.V. 2,50 M	
	1.39	WC	1,68	HETEROGENNÍ PROTISKLUZNÝ VINYL	SÁDROVÁ OMÍTKA, STĚNOVÝ OBKLAD Z HETEROGENNÍHO VINYLU v. 2,1 M, OMYVATELNÝ NÁTĚR	MINERÁLNÍ KAZETOVÝ PODHLED RASTRU 600/600 MM, S.V. 2,50 M	
	1.40	POKOJ – 2 LŮŽKA	24,49	ELEKTROSTATICKÉ HOMOGENNÍ PVC	SÁDROVÁ OMÍTKA, OMYVATELNÝ NÁTĚR	MINERÁLNÍ KAZETOVÝ PODHLED RASTRU 600/600 MM, S.V. 3,15 M	SOKLÍK Z VINYLU VÝŠKY 100 MM NA STĚNU SE ZAOBLENÝM FABIONEM
	1.41	SPRCHA	2,25	HETEROGENNÍ PROTISKLUZNÝ VINYL	SÁDROVÁ OMÍTKA, STĚNOVÝ OBKLAD Z HETEROGENNÍHO VINYLU v. 2,1 M, OMYVATELNÝ NÁTĚR	MINERÁLNÍ KAZETOVÝ PODHLED RASTRU 600/600 MM, S.V. 2,50 M	
	1.42	WC	1,68	HETEROGENNÍ PROTISKLUZNÝ VINYL	SÁDROVÁ OMÍTKA, STĚNOVÝ OBKLAD Z HETEROGENNÍHO VINYLU v. 2,1 M, OMYVATELNÝ NÁTĚR	MINERÁLNÍ KAZETOVÝ PODHLED RASTRU 600/600 MM, S.V. 2,50 M	
	1.43	POKOJ – 2 LŮŽKA	25,51	ELEKTROSTATICKÉ HOMOGENNÍ PVC	SÁDROVÁ OMÍTKA, OMYVATELNÝ NÁTĚR	MINERÁLNÍ KAZETOVÝ PODHLED RASTRU 600/600 MM, S.V. 3,15 M	SOKLÍK Z VINYLU VÝŠKY 100 MM NA STĚNU SE ZAOBLENÝM FABIONEM
	1.44	HYGIENICKÁ BUŇKA	5,60	HETEROGENNÍ PROTISKLUZNÝ VINYL	SÁDROVÁ OMÍTKA, STĚNOVÝ OBKLAD Z HETEROGENNÍHO VINYLU v. 2,1 M, OMYVATELNÝ NÁTĚR	MINERÁLNÍ KAZETOVÝ PODHLED RASTRU 600/600 MM, S.V. 2,50 M	
	1.45	POKOJ – 2 LŮŽKA	26,31	ELEKTROSTATICKÉ HOMOGENNÍ PVC	SÁDROVÁ OMÍTKA, OMYVATELNÝ NÁTĚR	MINERÁLNÍ KAZETOVÝ PODHLED RASTRU 600/600 MM, S.V. 3,15 M	SOKLÍK Z VINYLU VÝŠKY 100 MM NA STĚNU SE ZAOBLENÝM FABIONEM
	1.46	SPRCHA	2,25	HETEROGENNÍ PROTISKLUZNÝ VINYL	SÁDROVÁ OMÍTKA, STĚNOVÝ OBKLAD Z HETEROGENNÍHO VINYLU v. 2,1 M, OMYVATELNÝ NÁTĚR	MINERÁLNÍ KAZETOVÝ PODHLED RASTRU 600/600 MM, S.V. 2,50 M	
	1.47	WC	1,68	HETEROGENNÍ PROTISKLUZNÝ VINYL	SÁDROVÁ OMÍTKA, STĚNOVÝ OBKLAD Z HETEROGENNÍHO VINYLU v. 2,1 M, OMYVATELNÝ NÁTĚR	MINERÁLNÍ KAZETOVÝ PODHLED RASTRU 600/600 MM, S.V. 2,50 M	
	1.48	SKLAD (KAPÁRNA)	5,78	HETEROGENNÍ ZÁTĚŽOVÝ A AKUSTICKÝ VINYL	SÁDROVÁ OMÍTKA, OMYVATELNÝ NÁTĚR	MINERÁLNÍ KAZETOVÝ PODHLED RASTRU 600/600 MM, S.V. 3,15 M	SOKLÍK Z VINYLU VÝŠKY 100 MM NA STĚNU SE ZAOBLENÝM FABIONEM
	1.49	OČISTA PACIENTA	9,96	HETEROGENNÍ PROTISKLUZNÝ VINYL	SÁDROVÁ OMÍTKA, STĚNOVÝ OBKLAD Z HETEROGENNÍHO VINYLU v. 2,1 M, OMYVATELNÝ NÁTĚR	MINERÁLNÍ KAZETOVÝ PODHLED RASTRU 600/600 MM, S.V. 2,70 M	
	1.50	ČISTÍCÍ MÍSTNOST	7,70	HETEROGENNÍ PROTISKLUZNÝ VINYL	SÁDROVÁ OMÍTKA, STĚNOVÝ OBKLAD Z HETEROGENNÍHO VINYLU v. 2,1 M, OMYVATELNÝ NÁTĚR	MINERÁLNÍ KAZETOVÝ PODHLED RASTRU 600/600 MM, S.V. 2,70 M	
	1.51	PŘÍJEM A VÝDEJ JÍDLA	7,37	HETEROGENNÍ PROTISKLUZNÝ VINYL	SÁDROVÁ OMÍTKA, STĚNOVÝ OBKLAD Z HETEROGENNÍHO VINYLU v. 2,1 M, OMYVATELNÝ NÁTĚR	MINERÁLNÍ KAZETOVÝ PODHLED RASTRU 600/600 MM, S.V. 2,70 M	
	1.52	ŠPINAVÉ NÁDOBÍ – ODVOZ	7,45	HETEROGENNÍ PROTISKLUZNÝ VINYL	SÁDROVÁ OMÍTKA, STĚNOVÝ OBKLAD Z HETEROGENNÍHO VINYLU v. 2,1 M, OMYVATELNÝ NÁTĚR	MINERÁLNÍ KAZETOVÝ PODHLED RASTRU 600/600 MM, S.V. 2,70 M	
	1.53	SKLAD ČISTÉHO PRÁDLA	6,31	HETEROGENNÍ ZÁTĚŽOVÝ VINYL	SÁDROVÁ OMÍTKA, OMYVATELNÝ NÁTĚR	MINERÁLNÍ KAZETOVÝ PODHLED RASTRU 600/600 MM, S.V. 2,70 M	SOKLÍK Z VINYLU VÝŠKY 100 MM NA STĚNU SE ZAOBLENÝM FABIONEM
	1.54	VSTUPNÍ PROPUSŤ	9,36	HETEROGENNÍ ZÁTĚŽOVÝ A AKUSTICKÝ VINYL	SÁDROVÁ OMÍTKA, OMYVATELNÝ NÁTĚR, STĚNOVÝ OBKLAD Z HETEROGENNÍHO VINYLU ZA UMYVADLEM	MINERÁLNÍ KAZETOVÝ PODHLED RASTRU 600/600 MM, S.V. 2,70 M	SOKLÍK Z VINYLU VÝŠKY 100 MM NA STĚNU SE ZAOBLENÝM FABIONEM
	1.55	SCHODIŠŤOVÁ CHODBA	29,67	HETEROGENNÍ ZÁTĚŽOVÝ A AKUSTICKÝ VINYL	SÁDROVÁ OMÍTKA, DESINGOVÁ POHLEDOVÁ STĚRKA S HYDROFOBIZAČNÍM NÁTĚREM	MINERÁLNÍ KAZETOVÝ PODHLED RASTRU 600/600 MM, S.V. 3,15 M; DESINGOVÁ STĚRKA S HYDROFOBIZAČNÍM NÁTĚREM	SOKLÍK Z VINYLU VÝŠKY 100 MM NA STĚNU SE ZAOBLENÝM FABIONEM, NA STUPNÍCH POUŽÍT SCHODIŠŤOVÝ SYSTÉM S RELIÉFNÍ HRANOU, DESINGOVÁ STĚRKA I NA SPODNÍ STRANĚ SCHODIŠŤOVÝCH RAMEN A MEZIPODEST
	1.56	LŮŽKOVÝ VÝTAH	7,20		AKRYLÁTOVÝ NÁTĚR NA BETON		
	1.57	ZÁVĚTŘÍ	6,23; 6,00	VENKOVNÍ HLINÍKOVÁ ČISTÍCÍ ZÓNA S RÝHOVANOU GUMOVOU VLOŽKOU; KERAMICKÁ MRAZUVZDORNÁ DLAŽBA	SILIKONOVÁ TENKOVRSTVÁ PROBARVENÁ OMÍTKA	SILIKONOVÁ TENKOVRSTVÁ PROBARVENÁ OMÍTKA	STROP I STĚNY ZATEPLENY MINERÁLNÍ VLNOU TL. 300 MM; KERAMICKÁ MRAZUVZDORNÁ DLAŽBA NA SCHODIŠŤOVÝCH STUPNÍCH A POD SCHODIŠTĚM PO HRANA OBJEKTU
	1.58	ZÁDVEŘÍ	9,06	VNITŘNÍ KOBERCOVÁ ČISTÍCÍ ZÓNA	SÁDROVÁ OMÍTKA, OMYVATELNÝ NÁTĚR	MINERÁLNÍ KAZETOVÝ PODHLED RASTRU 600/600 MM, S.V. 3,15 M	
	1.59	ZÁDVEŘÍ	9,16	HETEROGENNÍ ZÁTĚŽOVÝ A AKUSTICKÝ VINYL	SÁDROVÁ OMÍTKA, OMYVATELNÝ NÁTĚR	MINERÁLNÍ KAZETOVÝ PODHLED RASTRU 600/600 MM, S.V. 3,15 M	SOKLÍK Z VINYLU VÝŠKY 100 MM NA STĚNU SE ZAOBLENÝM FABIONEM
	1.60	POKOJ – 2 LŮŽKA	18,00	ELEKTROSTATICKÉ HOMOGENNÍ PVC	SÁDROVÁ OMÍTKA, OMYVATELNÝ NÁTĚR	MINERÁLNÍ KAZETOVÝ PODHLED RASTRU 600/600 MM, S.V. 3,15 M	SOKLÍK Z VINYLU VÝŠKY 100 MM NA STĚNU SE ZAOBLENÝM FABIONEM
	1.61a	SPRCHA	2,02	HETEROGENNÍ PROTISKLUZNÝ VINYL	SÁDROVÁ OMÍTKA, STĚNOVÝ OBKLAD Z HETEROGENNÍHO VINYLU v. 2,1 M, OMYVATELNÝ NÁTĚR	MINERÁLNÍ KAZETOVÝ PODHLED RASTRU 600/600 MM, S.V. 2,50 M	
	1.61b	WC	1,56	HETEROGENNÍ PROTISKLUZNÝ VINYL	SÁDROVÁ OMÍTKA, STĚNOVÝ OBKLAD Z HETEROGENNÍHO VINYLU v. 2,1 M, OMYVATELNÝ NÁTĚR	MINERÁLNÍ KAZETOVÝ PODHLED RASTRU 600/600 MM, S.V. 2,50 M	
	1.62	PŘÍJMOVÁ VYŠETŘOVNA	16,27	ELEKTROSTATICKÉ HOMOGENNÍ PVC	SÁDROVÁ OMÍTKA, OMYVATELNÝ NÁTĚR, STĚNOVÝ OBKLAD Z HETEROGENNÍHO VINYLU ZA LINKOU A UMYVADLEM	MINERÁLNÍ KAZETOVÝ PODHLED RASTRU 600/600 MM, S.V. 3,15 M	SOKLÍK Z VINYLU VÝŠKY 100 MM NA STĚNU SE ZAOBLENÝM FABIONEM
	1.63	ČEKÁRNA	11,75; 1,84	HETEROGENNÍ ZÁTĚŽOVÝ A AKUSTICKÝ VINYL; VNITŘNÍ KOBERCOVÁ ČISTÍCÍ ZÓNA	SÁDROVÁ OMÍTKA, OMYVATELNÝ NÁTĚR	MINERÁLNÍ KAZETOVÝ PODHLED RASTRU 600/600 MM, S.V. 3,15 M	SOKLÍK Z VINYLU VÝŠKY 100 MM NA STĚNU SE ZAOBLENÝM FABIONEM
STÁVAJÍCÍ REKONSTRUOVANÝ OBJEKT	1.64	WC PŘEDSÍŇ PACIENTI	1,46	HETEROGENNÍ PROTISKLUZNÝ VINYL	SÁDROVÁ OMÍTKA/TMEL, STĚNOVÝ OBKLAD Z HETEROGENNÍHO VINYLU v. 2,1 M, OMYVATELNÝ NÁTĚR	MINERÁLNÍ KAZETOVÝ PODHLED RASTRU 600/600 MM, S.V. 2,50 M	
	1.65	WC PACIENTI	1,34	HETEROGENNÍ PROTISKLUZNÝ VINYL	SÁDROVÁ OMÍTKA/TMEL, STĚNOVÝ OBKLAD Z HETEROGENNÍHO VINYLU v. 2,1 M, OMYVATELNÝ NÁTĚR	MINERÁLNÍ KAZETOVÝ PODHLED RASTRU 600/600 MM, S.V. 2,50 M	
	1.66	SKLAD	1,49	HETEROGENNÍ ZÁTĚŽOVÝ VINYL	SÁDROVÁ OMÍTKA/TMEL, OMYVATELNÝ NÁTĚR	MINERÁLNÍ KAZETOVÝ PODHLED RASTRU 600/600 MM, S.V. 2,70 M	SOKLÍK Z VINYLU VÝŠKY 100 MM NA STĚNU SE ZAOBLENÝM FABIONEM
	1.67	PRACOVIŠTĚ LÉKAŘE	9,25	HETEROGENNÍ ZÁTĚŽOVÝ A AKUSTICKÝ VINYL	SÁDROVÁ OMÍTKA/TMEL, OMYVATELNÝ NÁTĚR, STĚNOVÝ OBKLAD Z HETEROGENNÍHO VINYLU ZA UMYVADLEM	MINERÁLNÍ KAZETOVÝ PODHLED RASTRU 600/600 MM, S.V. 3,00 a 3,30 M	SOKLÍK Z VINYLU VÝŠKY 100 MM NA STĚNU SE ZAOBLENÝM FABIONEM
	1.68	POKOJ – 1 LŮŽKO	12,31	ELEKTROSTATICKÉ HOMOGENNÍ PVC	SÁDROVÁ OMÍTKA/TMEL, OMYVATELNÝ NÁTĚR, STĚNOVÝ OBKLAD Z HETEROGENNÍHO VINYLU ZA UMYVADLEM	MINERÁLNÍ KAZETOVÝ PODHLED RASTRU 600/600 MM, S.V. 3,00 a 3,30 M	SOKLÍK Z VINYLU VÝŠKY 100 MM NA STĚNU SE ZAOBLENÝM FABIONEM
	1.69	HYGIENICKÁ BUŇKA	2,68	HETEROGENNÍ PROTISKLUZNÝ VINYL	SÁDROVÁ OMÍTKA/TMEL, STĚNOVÝ OBKLAD Z HETEROGENNÍHO VINYLU v. 2,1 M, OMYVATELNÝ NÁTĚR	MINERÁLNÍ KAZETOVÝ PODHLED RASTRU 600/600 MM, S.V. 2,50 M	
	1.70	OCHOZ	147,47	KERAMICKÁ MRAZUVZDORNÁ DLAŽBA			SOKLÍK Z KERAMICKÉ MRAZUVZDORNÉ DLAŽBY VÝŠKY 300 MM
	1.71	OCHOZ	47,24	KERAMICKÁ MRAZUVZDORNÁ DLAŽBA			SOKLÍK Z KERAMICKÉ MRAZUVZDORNÉ DLAŽBY VÝŠKY 300 MM

LEGENDA :

- TOPNÁ VODA UT – OKRUH SEVER PODL.VYTÁPĚNÍ – PŘÍSTAVBA – PŘÍVOD – Cu POTRUBÍ
- TOPNÁ VODA UT – OKRUH SEVER PODL.VYTÁPĚNÍ – PŘÍSTAVBA – VRATNÁ – Cu POTRUBÍ
- TOPNÁ VODA UT – OKRUH JIH PODL.VYTÁPĚNÍ – PŘÍSTAVBA – PŘÍVOD – Cu POTRUBÍ
- TOPNÁ VODA UT – OKRUH JIH PODL.VYTÁPĚNÍ – PŘÍSTAVBA – VRATNÁ – Cu POTRUBÍ
- TOPNÁ VODA UT – OKRUH SEVER OT.TĚLESA – PŘÍSTAVBA – PŘÍVOD – Cu POTRUBÍ
- TOPNÁ VODA UT – OKRUH SEVER OT.TĚLESA – PŘÍSTAVBA – VRATNÁ – Cu POTRUBÍ
- TOPNÁ VODA UT – OKRUH JIH OT.TĚLESA – PŘÍSTAVBA – PŘÍVOD – Cu POTRUBÍ
- TOPNÁ VODA UT – OKRUH JIH OT.TĚLESA – PŘÍSTAVBA – VRATNÁ – Cu POTRUBÍ
- TOPNÁ VODA UT – OKRUH SEVER PODL.VYTÁPĚNÍ – ST.BUDOVA – PŘÍVOD – Cu POTRUBÍ
- TOPNÁ VODA UT – OKRUH SEVER PODL.VYTÁPĚNÍ – ST.BUDOVA – VRATNÁ – Cu POTRUBÍ
- TOPNÁ VODA UT – OKRUH JIH PODL.VYTÁPĚNÍ – ST.BUDOVA – PŘÍVOD – Cu POTRUBÍ
- TOPNÁ VODA UT – OKRUH JIH PODL.VYTÁPĚNÍ – ST.BUDOVA – VRATNÁ – Cu POTRUBÍ
- TOPNÁ VODA UT – OKRUH SEVER OT.TĚLESA – ST.BUDOVA – PŘÍVOD – Cu POTRUBÍ
- TOPNÁ VODA UT – OKRUH SEVER OT.TĚLESA – ST.BUDOVA – VRATNÁ – Cu POTRUBÍ
- TOPNÁ VODA UT – OKRUH JIH OT.TĚLESA – ST.BUDOVA – PŘÍVOD – Cu POTRUBÍ
- TOPNÁ VODA UT – OKRUH JIH OT.TĚLESA – ST.BUDOVA – VRATNÁ – Cu POTRUBÍ
- TOPNÁ VODA – VZT JEDNOTKY 1NP – PŘÍVOD – Cu POTRUBÍ
- TOPNÁ VODA – VZT JEDNOTKY 1NP – VRATNÁ – Cu POTRUBÍ
- TOPNÁ VODA – VZT JEDNOTKY 4NP – PŘÍVOD – Cu POTRUBÍ
- TOPNÁ VODA – VZT JEDNOTKY 4NP – VRATNÁ – Cu POTRUBÍ
- TOPNÁ VODA – OHŘEV TV – PŘÍVOD – Cu POTRUBÍ
- TOPNÁ VODA – OHŘEV TV – VRATNÁ – Cu POTRUBÍ
- HLAVNÍ PŘÍVOD – TEPLOVOD – PŘÍVOD – Fe PŘEDIZOLOVANÉ POTRUBÍ
- HLAVNÍ PŘÍVOD – TEPLOVOD – VRATNÁ – Fe PŘEDIZOLOVANÉ POTRUBÍ
- DESKOVÉ OTOPNÉ TĚLESO S BOČNÍM KRAJNÍM PŘIPOJENÍM, PŘÍMÝ TERMOSTATICKÝ VENTIL, PŘÍMÉ ŠROUBENÍ, TERMOSTATICKÁ HLAVICE, TĚLESO NA KONZOLÁCH NA STĚNĚ, PŘÍVOD ZE STĚNY (PO STĚNĚ)
- DESKOVÉ OTOPNÉ TĚLESO SE SPODNÍM KRAJNÍM PŘIPOJENÍM TYPU VK (VKL), ROHOVÉ H–ŠROUBENÍ, TERMOSTATICKÁ HLAVICE, TĚLESO NA KONZOLÁCH NA STĚNĚ, PŘÍVOD ZE STĚNY
- TRUBKOVÉ KOUPELNOVÉ OTOPNÉ TĚLESO SE SPODNÍM STŘEDOVÝM PŘIPOJENÍM, ARMATURA HM ROHOVÁ, TERMOSTATICKÁ HLAVICE, TĚLESO NA KONZOLÁCH NA STĚNĚ, PŘÍVOD ZE STĚNY
- PODLAHOVÉ ÚT, UCHYCENO V SYSTÉMOVÉ DESCE – h=22mm – TVAROVANÁ FÓLIE S MONTÁŽNÍMI VÝSTUPKY PRO PODLAHOVÉ VYTÁPĚNÍ, BEZ IZOLACE ZALITO BETON. MAZANINOU
- TOPNÁ VODA PŘÍVODNÍ PEX/AL/PEX ø18x2 mm – PODL. VYTÁPĚNÍ
- TOPNÁ VODA VRATNÁ PEX/AL/PEX 18x2,0 mm – PODL. VYTÁPĚNÍ
- HRANICE POŽÁRNÍHO ÚSEKU /POŽÁRNĚ DĚLÍCÍ KONSTRUKCE
- (T) PROSTOROVÝ TERMOSTAT (ČIDLO) OVLÁDÁNÍ OKRUHU PODLAHOVÉHO VYTÁPĚNÍ – SOUČÁST DODÁVKY SYSTÉMU MaR

POZNÁMKA:

- TEPLOTA TOPNÉ VODY PRO OTOPNÁ TĚLESA – 70/55°C
- TEPLOTA TOPNÉ VODY PRO PODLAHOVÉ VYTÁPĚNÍ – 40/30°C
- VENKOVNÍ VÝPOČTOVÁ TEPLOTA –15°C
- VNITŘNÍ VÝPOČTOVÉ TEPLOTY DLE ČSN EN 12831
- OBVODOVÉ KONSTRUKCE MUSÍ SPLŇOVAT POŽADAVKY ČSN 73 0540–2:2011
- VEŠKERÉ ROZVODY ÚT VČETNĚ ARMATUR BUDOU OPATŘENY IZOLACÍ DLE VYHLÁŠKY 193/2007Sb
- TOPNÁ TĚLESA BUDOU OPATŘENA TERMOSTATICKÝMI HLAVICEMI
- PŘIPOJOVACÍ POTRUBÍ K OTOPNÝM TĚLESŮM V DIMENZI ø15x1,0
- ROZVODY PROVEDENY Z MĚDĚNÉHO POTRUBÍ SPOJOVANÉHO LISOVÁNÍM
- ZÁVĚSY A KONZOLY UCHYCENY DO KONSTRUKCE STAVBY
- VEŠKERÉ PROSTUPY ZDIVEM V CHRÁNIČCE (VČETNĚ IZOLACE)
- OTOPNÁ TĚLESA OSAZENA 150 mm NAD PODLAHOU
- PŘI REALIZACI STAVBY BUDOU DODRŽENY PLATNÉ ČSN A MONTÁŽNÍ NÁVODY VÝROBCŮ DODÁVANÝCH MATERIÁLŮ
- V MÍSTNOSTECH, VE KTERÝCH BUDE ZŘÍZENO PODL. VYTÁPĚNÍ BUDE PROVEDENO ODDILATOVÁNÍ PODLAHY OD OBVODOVÝCH STĚN
- PŘED ZABETONOVÁNÍM TRUBEK PODLAHOVÉHO VYTÁPĚNÍ BUDE PROVEDENA TLAKOVÁ ZKOUŠKA, PŘI MONTÁŽI, BETONÁŽI A UVEDENÍ DO PROVOZU BUDE POSTUPOVÁNO DLE NÁVODŮ VÝROBCE
- VE VEŘEJNĚ PŘÍSTUPNÝCH PROSTORÁCH BUDOU POUŽITY TERMOSTATICKÉ HLAVICE "ANTIVANDAL" SE ZABEZPEČENÍM PROTI MANIPULACI A ODCIZENÍ

PBŘ – PROSTUPY PBŘ

PROSTUPY V POŽÁRNĚ DĚLÍCÍCH KONSTRUKCÍCH (STĚNÁCH A STROPECH) BUDOU PROVEDENY CERTIFIKOVANÝM ZPŮSOBEM DLE ČL. 11.1 ČSN 730802, ČL. 6.2 ČSN 730810 A ČL. 4.2 ČSN 730872 OPRÁVNĚNOU FIRMOU,KTERÁ PŘEDLOŽÍ KE KOLAUDACI PATŘIČNÉ DOKLADY DLE VYHL. Č. 246/01 SB. O SPLNĚNÍ POŽADOVANÝCH VLASTNOSTÍ UTĚSNĚNÍ PROSTUPŮ (PŘEDEVŠÍM POŽÁRNÍ ODOLNOSTI). PŘI POUŽITÍ MANŽET, TMELŮ APOD. JEJICH POŽÁRNÍ ODOLNOST JE URČENA POŽADOVANOU ODOLNOSTÍ POŽÁRNĚ DĚLÍCÍ KONSTRUKCE A ZA POSTAČUJÍCÍ SE POVAŽUJE ODOLNOST DO 90 MINUT.
OCELOVÉ POTRUBÍ vč. CHRÁNIČKY BUDE TĚSNĚNO POTRUBNÍ UCPÁVKOU PROMASEAL.
PŘI PROSTUPU VÍCE POTRUBÍ PODLE ČL. 6.2.2 ODST. A) A B) ČSN 730810 A JSOU VĚTŠÍHO SVĚTLÉHO PRŮŘEZU NEŽ 2000 MM2, PŘIČEMŽ JEJICH VZÁJEMNÁ OSOVÁ VZDÁLENOST JE MENŠÍ NEŽ 300 MM, MUSÍ BÝT VŠECHNA TATO POTRUBÍ UTĚSNĚNA MANŽETAMI PODLE ČL. 7.5.8 ČSN EN 13501–2:2008.
KE KAŽDÉMU PROTIPOŽÁRNÍMU PROSTUPU BUDE VYLEPEN IDENTIFIKAČNÍ ŠTÍTEK

1.01 – ČÍSLO MÍSTNOSTI
18° – NÁVRHOVÁ VNITŘNÍ TEPLOTA

ZNAČENÍ NOVÝCH OTOPNÝCH TĚLES

22VK/500/700 – OZNAČENÍ TYPU OTOPNÉHO TĚLESA VČETNĚ ROZMĚRŮ
1000W – VÝKON OTOPNÉHO TĚLESA
HRŠ/TH – PŘIPOJOVACÍ ARMATURY + TERMOSTATICKÁ HLAVICE – H ROHOVÉ ŠROUBENÍ PRO TĚLESA TYPU VK

22VK/500/700
- OZN. DÉLKY OTOPNÉHO TĚLESA (700mm)
- OZN. VÝŠKY OTOPNÉHO TĚLESA (600mm)
- TYP OTOPNÉHO TĚLESA
- VK (VKL) KRAJNÍ SPODNÍ PŘIPOJENÍ

Podlahové vytápění–okruhy

okruh	Teploty: výpočtová vnitřní teplota [°C]	povrchová teplota podlahové plochy [°C]	rozteč trubek [m]	Výkon: vzdálenost krajní trubky [m]	střední teplota otopné vody [°C]	tepelný výkon [W]	Hydraulika: tlaková ztráta [kPa]	hmotnostní průtok [l/min]	rychlost proudění [m/s]	Kv	délka smyčky [m]	Podmínky návrhu: hygienické podmínky [%]	pokrytí tep.ztrát [%]
R1.1	24	28	0,1	0,1	34	537	0,29	0,96	0,08	1,07	14,76	128	143
R1.1	20	24	0,1	0,1	34	137	0,26	0,25	0,02	0,29	12,98	179	146
R1.2	22	26	0,2	0,1	34	1041	3,06	1,87	0,16	0,64	104,56	130	113
R1.3	22	26	0,2	0,1	34	895	2,82	1,61	0,13	0,57	109,96	130	113
R1.4	24	28	0,1	0,1	34	611	0,93	1,1	0,09	0,68	46,52	128	122
R1.5	22	26	0,2	0,1	34	733	1,45	1,32	0,11	0,66	67,01	130	116
R1.6	22	26	0,2	0,1	34	755	1,37	1,36	0,11	0,7	61,7	130	119
R1.7	24	28	0,1	0,1	34	486	0,51	0,87	0,07	0,74	25,32	128	143
R1.7	20	24	0,1	0,1	34	166	0,47	0,3	0,02	0,26	23,28	179	147
R1.8	20	24	0,2	0,1	34	543	0,8	0,97	0,08	0,65	40,26	152	130
R1.9	20	24	0,2	0,1	34	374	0,77	0,67	0,06	0,46	38,7	152	133
R1.10	20	24	0,2	0,1	34	625	1,52	1,12	0,09	0,55	76,19	152	126
R1.11	20	22,5	0,2	0,1	34	1974	11,26	3,54	0,29	0,63	106,79	243	113
R1.12	24	28	0,1	0,1	34	537	0,36	0,96	0,08	0,97	17,88	128	143
R1.12	20	24	0,1	0,1	34	137	0,32	0,25	0,02	0,26	16,11	179	146
R2.1	20	24	0,2	0,1	34	898	1,06	1,61	0,13	0,94	41,2	152	118
R2.2	20	24	0,2	0,1	34	528	0,57	0,95	0,08	0,75	28,59	152	124
R2.3	20	24	0,2	0,1	34	1307	3,08	2,35	0,2	0,8	71,86	152	116
R2.4	20	24	0,2	0,1	34	239	0,69	0,43	0,04	0,31	34,73	152	121
R2.5	20	24	0,1	0,1	34	219	0,15	0,39	0,03	0,61	7,51	179	156
R2.5	24	28	0,1	0,1	34	468	0,21	0,84	0,07	1,11	10,38	128	148
R2.5	22	26	0,2	0,1	34	1075	2,25	1,93	0,16	0,77	74,42	130	115
R2.6	20	24	0,2	0,1	34	374	0,56	0,67	0,06	0,54	27,79	152	134
R2.7	20	24	0,2	0,1	34	444	0,63	0,8	0,07	0,6	31,65	152	133
R2.8	20	24	0,2	0,1	34	575	1,44	1,03	0,09	0,52	71,87	152	116
R2.9	24	28	0,1	0,1	34	1047	2,64	1,88	0,16	0,69	89,58	128	116
R2.10	20	24	0,2	0,1	34	584	1,75	1,05	0,09	0,47	87,65	152	118
R2.11	20	24	0,1	0,1	34	144	0,35	0,26	0,02	0,26	17,33	179	152
R2.11	20	24	0,1	0,1	34	82	0,36	0,15	0,01	0,15	17,79	179	151
R2.11	20	24	0,2	0,1	34	903	1,61	1,62	0,13	0,77	62,26	152	119
R2.12	24	28	0,2	0,1	34	733	1,48	1,32	0,11	0,65	68,68	130	118
R3.1	20	24	0,1	0,1	34	78	0,21	0,14	0,01	0,18	10,57	179	148
R3.1	20	24	0,1	0,1	34	71	0,18	0,13	0,01	0,18	8,91	179	153
R3.2	20	24	0,2	0,1	34	571	1,84	1,02	0,08	0,45	92,17	152	115
R3.3	20	24	0,2	0,1	34	873	2,35	1,57	0,13	0,61	93,57	152	113
R3.4	20	24	0,2	0,1	34	869	2,69	1,56	0,13	0,57	107,46	152	112
R3.5	20	24	0,15	0,1	34	103	0,42	0,18	0,01	0,17	21,22	166	129
R3.5	24	28	0,1	0,1	34	486	0,34	0,87	0,07	0,9	16,85	128	141
R3.6	22	26	0,2	0,1	34	701	1,27	1,26	0,1	0,67	60,79	130	115
R3.7	24	28	0,1	0,1	34	487	0,29	0,87	0,07	0,97	14,59	128	142
R3.7	22	26	0,2	0,1	34	1123	3	2,02	0,17	0,7	91,68	130	114
R4.1	20	24	0,2	0,1	34	634	0,42	1,14	0,09	1,05	21,16	152	135
R4.1	20	24	0,2	0,1	34	1406	2,48	2,53	0,21	0,96	49,13	152	118
R4.2	20	24	0,2	0,1	34	636	0,86	1,14	0,09	0,74	42,94	152	118
R4.3	22	26	0,2	0,1	34	667	0,86	1,2	0,1	0,77	43,05	130	123
R4.3	24	28	0,1	0,1	34	473	0,31	0,85	0,07	0,91	15,54	128	139
R4.4	22	26	0,15	0,1	34	750	1	1,35	0,11	0,81	45,54	143	130
R4.4	20	24	0,2	0,1	34	389	0,16	0,7	0,06	1,04	8,13	152	142
R4.5	22	26	0,15	0,1	34	426	1,13	0,76	0,06	0,43	56,44	143	117
R4.6	24	28	0,1	0,1	34	544	0,5	0,98	0,08	0,83	25,13	128	139
R4.6	22	26	0,2	0,1	34	787	1,28	1,41	0,12	0,75	55,6	130	121
R4.7	20	24	0,1	0,1	34	146	0,22	0,26	0,02	0,34	11	179	155
R4.7	24	28	0,1	0,1	34	1688	6,61	3,03	0,25	0,71	81,29	128	127

Podlahové vytápění–okruhy

okruh	Teploty: výpočtová vnitřní teplota [°C]	povrchová teplota podlahové plochy [°C]	rozteč trubek [m]	Výkon: vzdálenost krajní trubky [m]	střední teplota otopné vody [°C]	tepelný výkon [W]	Hydraulika: tlaková ztráta [kPa]	hmotnostní průtok [l/min]	rychlost proudění [m/s]	Kv	délka smyčky [m]	Podmínky návrhu: hygienické podmínky [%]	pokrytí tep.ztrát [%]
R5.1	22	26	0,2	0,1	34	679	1,29	1,22	0,1	0,64	63,85	130	117
R5.1	24	28	0,1	0,1	34	405	0,3	0,73	0,06	0,8	15	128	142
R5.2	24	28	0,1	0,1	34	405	0,33	0,73	0,06	0,75	16,69	128	142
R5.2	22	26	0,2	0,1	34	943	2,27	1,69	0,14	0,67	84,52	130	115
R5.3	20	24	0,15	0,1	34	218	0,44	0,39	0,03	0,35	22,25	166	131
R5.4	22	26	0,2	0,1	34	746	1,47	1,34	0,11	0,66	66,93	130	115
R5.5	20	24	0,1	0,1	34	82	0,58	0,15	0,01	0,12	28,78	179	135
R5.5	24	28	0,1	0,1	34	478	0,5	0,86	0,07	0,73	24,84	128	139
R5.6	24	28	0,1	0,1	34	405	0,32	0,73	0,06	0,76	16,23	128	142
R5.6	22	26	0,2	0,1	34	1104	2,14	1,98	0,16	0,81	67,28	130	117
R6.1	20	24	0,2	0,1	34	813	0,94	1,46	0,12	0,9	39,88	152	124
R6.2	20	24	0,15	0,1	34	345	0,33	0,62	0,05	0,65	16,49	166	136
R6.3	20	24	0,2	0,1	34	842	0,92	1,51	0,13	0,95	37,79	152	119
R6.4	24	28	0,2	0,1	34	1221	2,87	2,19	0,18	0,78	76,29	130	115
R6.5	15	20	0,2	0,1	34	1019	1,22	1,83	0,15	0,99	42,5	165	119
R6.6	20	24	0,2	0,1	34	512	1,48	0,92	0,08	0,45	73,83	152	116
R6.7	20	24	0,2	0,1	34	506	1,65	0,91	0,08	0,42	82,65	152	115

Podlahové vytápění–rozdělovače

označení	Vstupní teplota [°C]	Výstupní teplota [°C]	celkový tepelný výkon [W]	délka potrubí [m]	tlaková ztráta [kPa]	hmotnostní průtok [l/min]
R1	38	30	9550	841,1	25,15	16,36
R2	38	30	9617	796,6	17,77	15,63
R3	38	30	5363	537,7	11,78	7,76
R4	38	30	8546	463,7	11,32	9,39
R5	38	30	5465	424,1	8,19	6,78
R6	38	30	5258	389,7	9,41	9,44

k.ú. HAVLÍČKŮV BROD (637823)

ČÍSLO	DATUM	POPIS ZMĚN	VYPRACOVAL	ZODP. PROJEKTANT	AUTOR
0	03/2023	PRVNÍ VYDÁNÍ	ING.RATAJ	ING.RATAJ	ING.RYBÁŘ

INVESTOR: KRAJ VYSOČINA, Žižkova 57/1882, 587 33 Jihlava
PROJEKTANT ČÁSTI: ING. MICHAL RATAJ, Zajíčkov 59, 393 01 Pelhřimov
GENERÁLNÍ PROJEKTANT: PC PROJEKT CENTRUM NOVA S.R.O.

MÍSTO STAVBY:	HAVLÍČKŮV BROD	VYPRACOVAL:	ING.RATAJ	AUTOR:	ING.RYBÁŘ
STAVEBNÍ ÚŘAD:	HAVLÍČKŮV BROD	ZODP.PROJEKTANT:	ING.RATAJ	ARCH. NÁVRH:	ING.SALIVAR

NÁZEV AKCE:
NEMOCNICE HAVLÍČKŮV BROD - REKONSTRUKCE A PŘÍSTAVBA BUDOVY INFEKČNÍHO ODDĚLENÍ

FORMÁT:	24x A4
DATUM:	02/2023
STUPEŇ PD:	DPS
Č. ZAKÁZKY:	22–009
MĚŘÍTKO:	1:50
SOUBOR:	–
Č.VÝKRESU:	D.1.4A.03
Č. PARÉ	

OBJEKT: SO-08: INFEKCE, ŘEDITELSTVÍ
ČÁST: D.1.4A ZAŘÍZENÍ PRO VYTÁPĚNÍ STAVEB
OBSAH: PŮDORYS 1.NP - ÚT

DOKUMENTACI LZE POUŽÍVAT POUZE VE SMYSLU PŘÍSLUŠNÉ SMLOUVY O DÍLO. VÝKRES ČI JEHO ČÁST MŮŽE BÝT KOPÍROVÁN NEBO JINÝM ZPŮSOBEM ROZŠIŘOVÁN POUZE PO PŘEDCHOZÍM SOUHLASU AUTORA